COMUNE DI SACROFANO

Provincia di Roma

VARIANTE GENERALE DL PRG VIGENTE

Rielaborazione degli elaborati relativi al PUCG in atti
D.G.C. n. 65 del 06 luglio 2017

IL SINDACO
TOMMASO LUZZI

ASS. URBANISTICA
NICOLA NANNI

Num. prog. elaborato
40

ALLEGATO
P/TEC/9
Fuori Scala

Sovrapposizione delle previsioni sulle tavole A e B del PTPR

Base Carografica: CTRN Regione Lazio

PROGETTO	RESPONSABILE UTC
architetto Alessandro Maria Angeletti	ingegnere Pietro Minchella

CONSULENZA SPECIALISTICA
architetto Vincenzo Cingolani - Valutazione Ambientale Strategica
dott. geol. Piergiorgio Curci - Geologia della Variante
dott. agr. Piero Morandini (Agrifolia S. A.) - Studio Agropedologico e Indagine vegetazionale
per. agr. Alessandro Alebardi - Analisi del Territorio per Usi Civici

COllABORATORI
architetto Salvatore Basile
dott. geol. Leonardo Maria Giannini
dot. natur. Massimiliano Pietro Bianco
geom. Giada Santo

Adozione
DCC n° _______ del _________

Approvazione
DCC n° _______ del _________

Nome File:
Formato di Stampa:

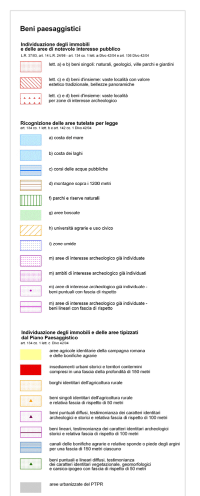

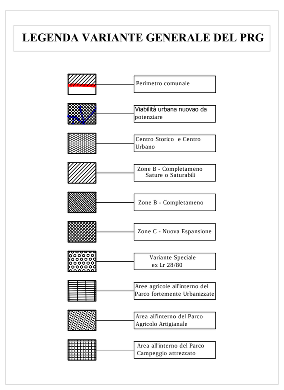

PTPR piano territoriale paesistico regionale
tavola A - Sistemi ed ambiti del paesaggio

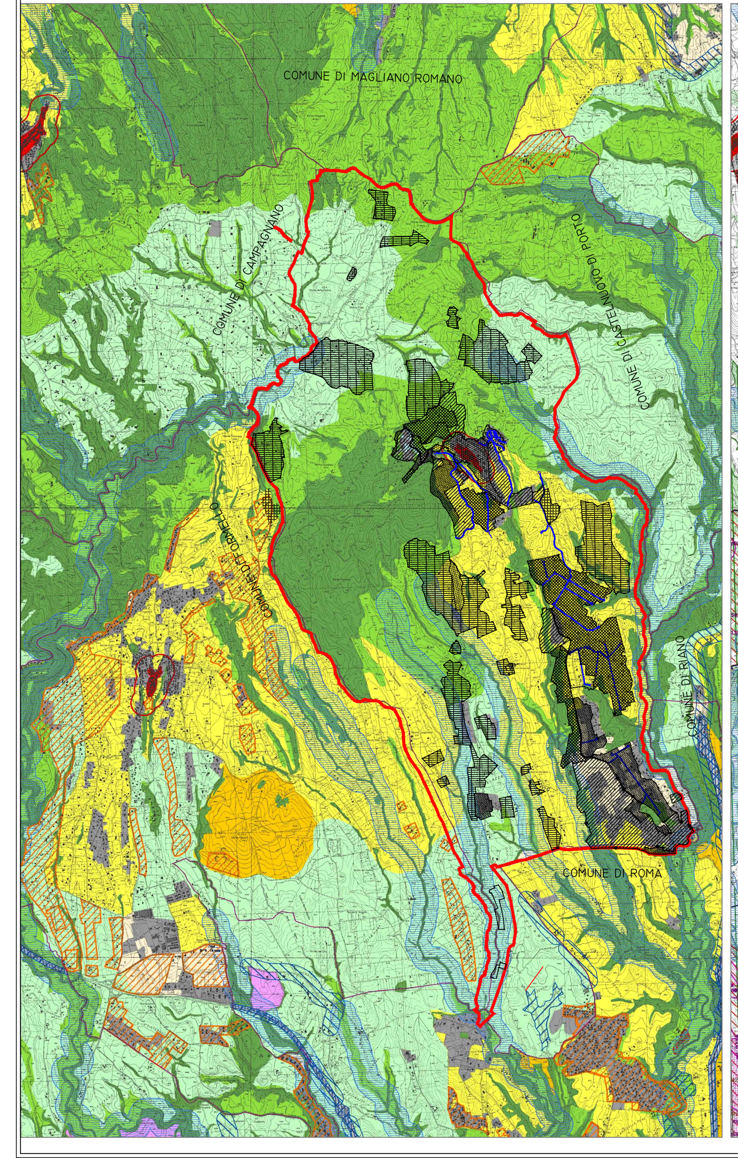
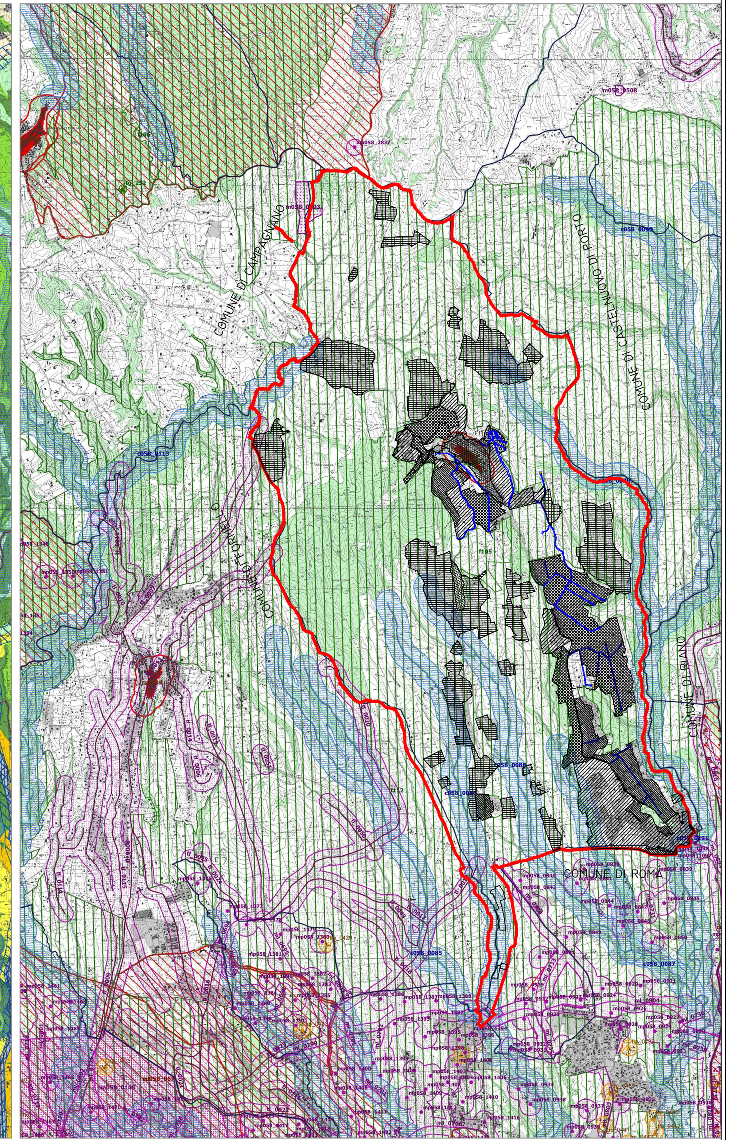
PTPR piano territoriale paesistico regionale
tavola B - Beni Paesaggistici